

SO 07-32-01 Zastávka Pardubice centrum, nové ostrovní nástupiště
MONOLITICKÁ ZÍDKA "D"

PŮDORYS ZÍDKY "D"

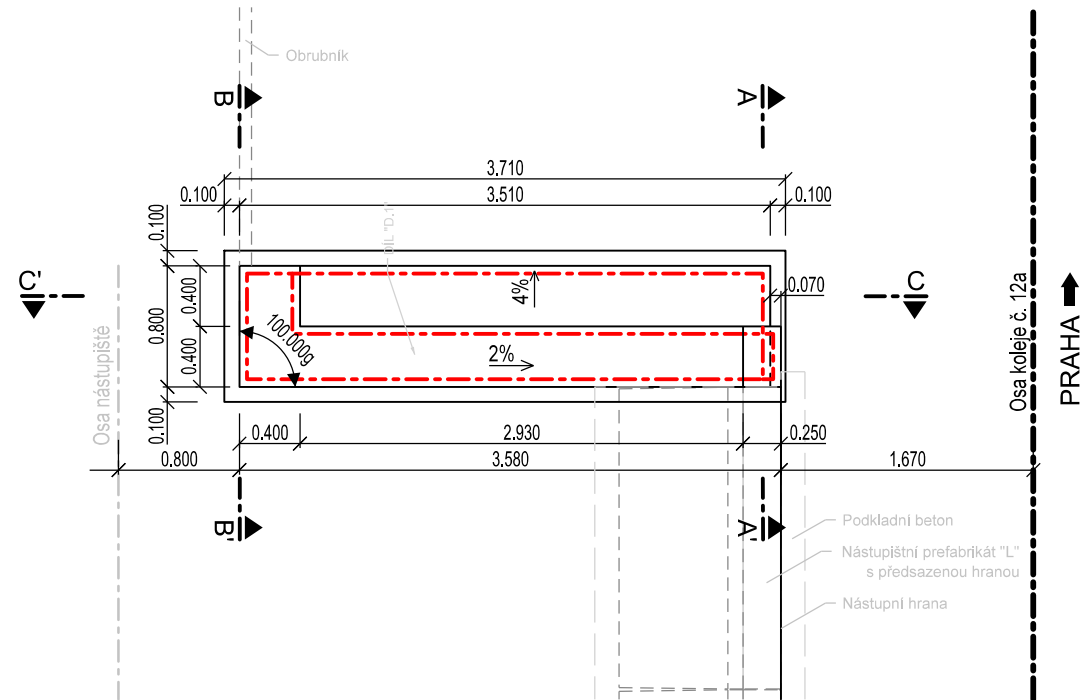

AXONOMETRICKÝ POHLED ZÍDKY "D"

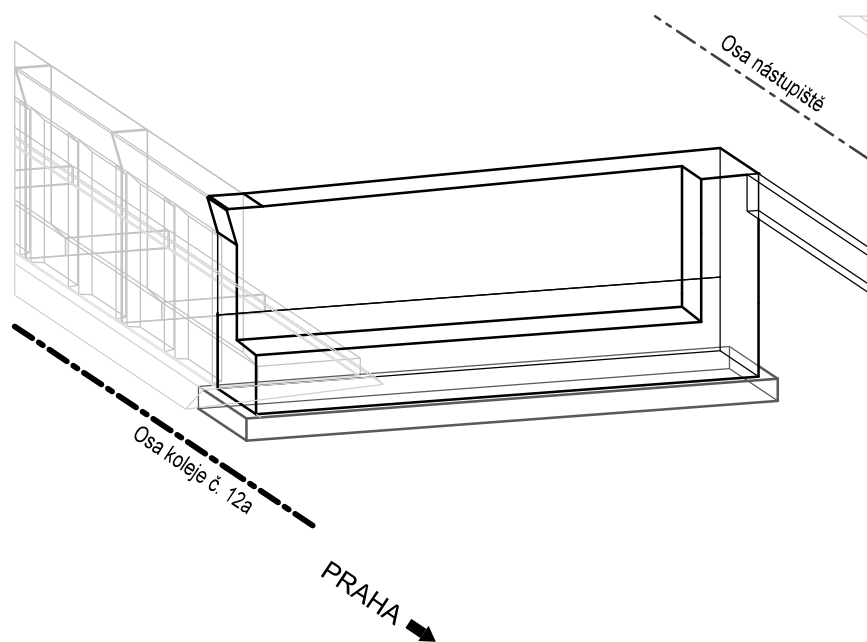

ŘEZ A - A'

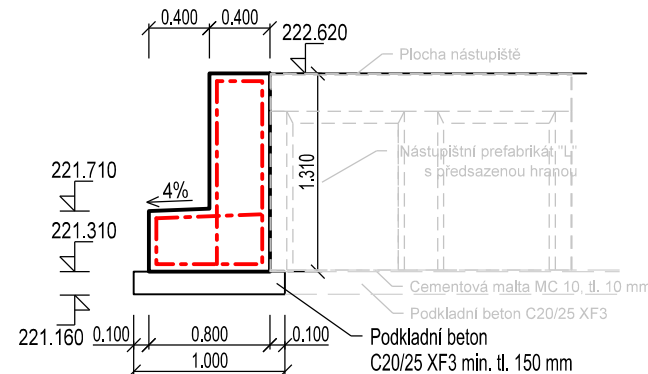

ŘEZ B - B'

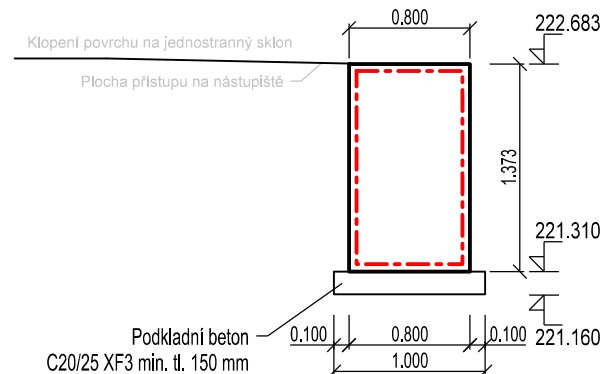

ŘEZ C - C'

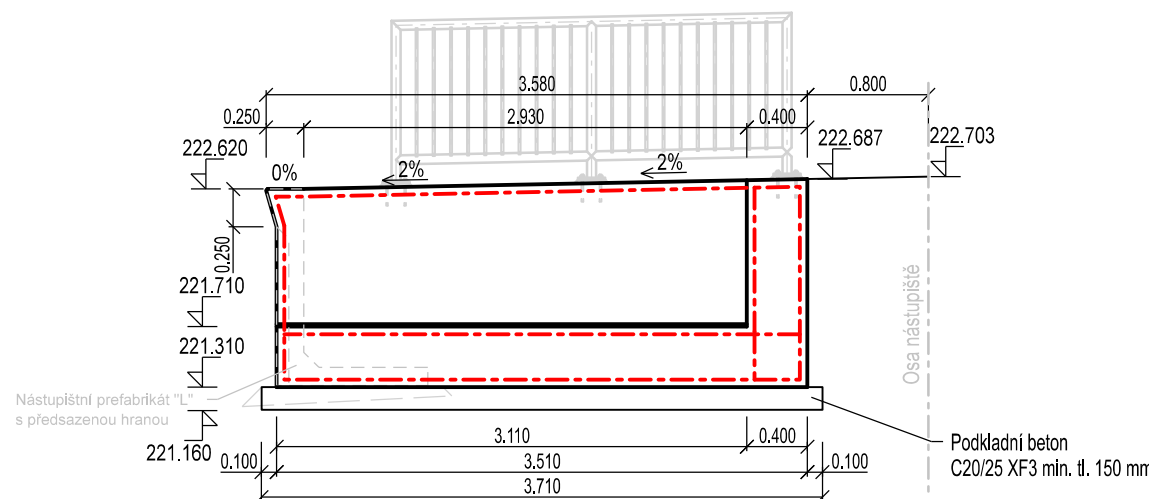

POZNÁMKA:

BETON: C30/37 - XC4, XF3
POVRCH VE STYKU SE ZEMINOU NATŘEN 1 x ALP + 2 x ALN,
OSTATNÍ POVRCH NATŘEN VODOODPUDIVÝM BEZBARVÝM NÁTĚREM TŘÍDY S4 (OS-C)
VŠECHNY HRANY BUDOU ZKOSENY 10/10 mm POKUD NENÍ VE VÝKRESU UVEDENO JINAK.

POD PODKLADNÍM BETONEM BUDE VRSTVA ŠTĚRKODRTI TLOUŠŤKY 50 mm

OCEL: B 500 B
VYZTUŽENÍ JE NAVRŽENO SVAŘOVANOU SÍŤÍ 100/100/10 mm
V MÍSTECH KŘÍŽENÍ SE SÍŤ PROSTŘIHNE.

KRYTÍ VÝZTUŽE
 $C_{\min} = 40 \text{ mm}$
 $C_{\text{nom}} = 50 \text{ mm}$

Paré:

Razítko oprávněné osoby:

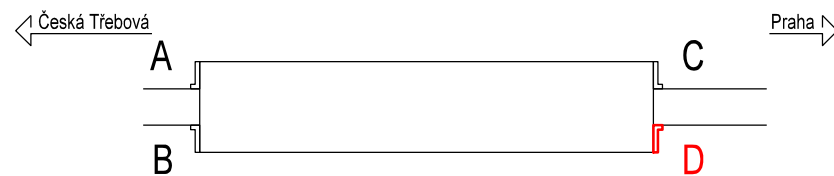



Podpis:

Datum:

Revize:	Datum:	Popis:	Kontroloval:
000	21.03.2022	Definitivní odevzdání dokumentace	-

Stavebník / investor:	Správa železnic, státní organizace	
Adresa:	Dlážděná 1003/7, 110 00 Praha 1	
Zástupce investora:	Stavební správa východ	
Adresa:	Nerudova 1, 779 00 Olomouc	

Zhotovitel díla: Adresa: Kontakt:	SUDOP PRAHA a.s. Olšanská 2643/1a, 130 00 Praha 3 T: +420 605 229 020 E: praha@sudop.cz		
Zhotovitel části / objektu: Adresa: Kontakt:	SUDOP PRAHA a.s. Olšanská 2643/1a, 130 00 Praha 3 T: +420 605 229 020 E: praha@sudop.cz		
Hlavní projektant (HIP):	ING. DANIEL FILIP	Specialista:	

Název stavby / akce:	VÝSTAVBA ŽELEZNIČNÍ ZASTÁVKY PARDUBICE CENTRUM		Označení (S-kód):	S622000607
			Zakázka:	21-180.250
Název částí:	Nástupiště		Označení částí:	D.2.1.2
Název objektu / dílčí části:	Zastávka Pardubice centrum, nové ostrovní nástupiště		Číslo objektu / komplexu:	SO 07-32-01
Název přílohy:	Monolitická zídka		Číslo přílohy:	2 . 084
Název dílčí části přílohy:	Monolitická zídka "D"			
Odpovědný projektant:	Zpracovatel přílohy:	Měřítko: 1:50	Stupeň dokumentace:	
ING. MICHAL CHLUBNA	ING. MICHAL CHLUBNA	Formáty: 3xA4		DUSP + PDPS
Kraj:	Katastrální území:	TUDU:	Smluvní datum zpracování:	
Pardubický	Pardubice [717657]	viz textová část		21/07/2022

DOKUMENT LZE UŽÍVAT POUZE VE SMYSLU PŘÍSLUŠNÉ SMLOUVY O DÍLO. ŽÁDNÁ JEHO ČÁST NEMŮŽE BÝT DLE ZÁKONA č. 121/2000 Sb. KOPIROVÁNA NEBO JINÝM ZPŮSOBEM ROZŠÍŘOVÁNA BEZ SOUHLASU SUDOP PRAHA a.s.